

**POLICE DES ROUTES**  
**Restriction de circulation**

**RC 30-B-P Aubonne – Lavigny**  
**(Route Neuve – Les Molards)**

Afin de permettre la réfection de la chaussée et la démolition de l'ouvrage militaire sur la route cantonale N° 30-B-P Aubonne - Lavigny, le tronçon situé entre les entrées des localités d'Aubonne et de Lavigny sera interdit à toute circulation (OSR 2.01).

**Du lundi 3 août 2020**  
**au**  
**vendredi 21 août 2020**

Une déviation sera mise en place par Aubonne – Etoy - Lavigny dans les deux sens

Les usagers de la route sont priés de se conformer à la signalisation mise en place à cet effet et de faire preuve de prudence; nous les remercions d'avance de leur compréhension.

**Direction générale de**  
**La mobilité et des routes**

Division entretien

**Publication :**

Parution FAO du mardi 28 juillet

**Avis :**

Communes : Aubonne, Lavigny, Etoy

Gendarmerie, CET-Blécherette

Gendarmerie, Rolle, Morges

ECA, Pully

Voyer Région Ouest

Car Postal

Police Viasuisse

Urgences-Santé

Transports Spéciaux

Manifestations

**RC 30-B-P**  
**Aubonne - Lavigny**

Date	N° affaire	Dessin
11.02.2020	Situation	LNR

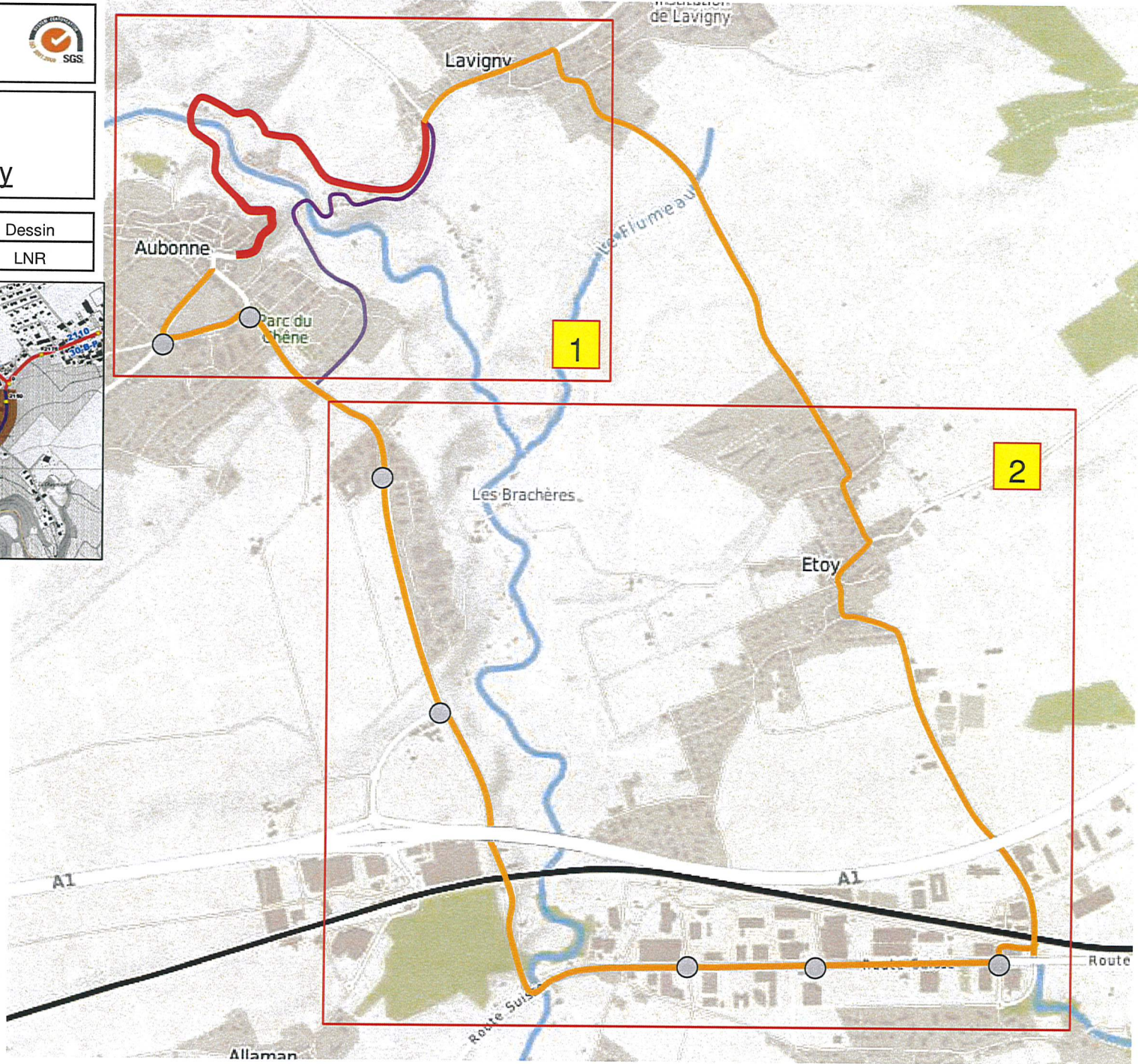
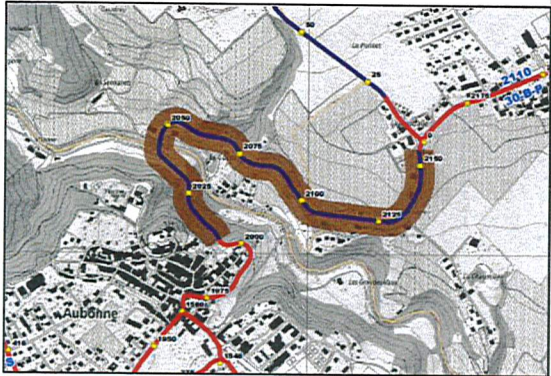



**RC 30-B-P**  
**Aubonne - Lavigny**

Date	N° affaire	Dessin
11.02.2020	Déviaton <b>1</b>	LNR

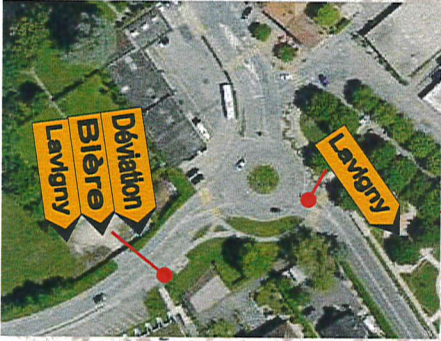
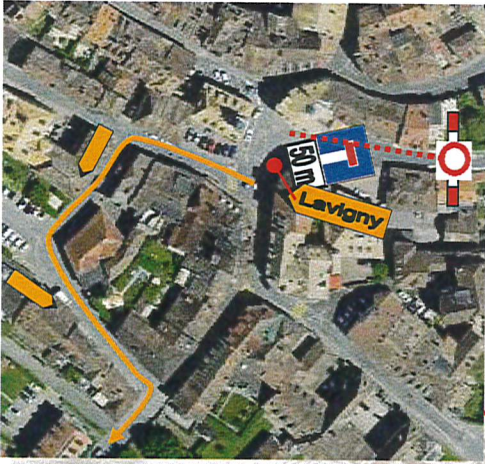



**RC 30-B-P**  
**Aubonne - Lavigny**

Date	N° affaire	Dessin
11.02.2020	Déviations <b>2</b>	LNR

